

Manual de Instalação

# **Driver do Token Gemalto Token USB Shell V3**



© 2011, Certisign Certificadora Digital S.A.  
**certisign.com.br**

Todos os direitos reservados e protegidos pela Lei 9610 de 19/02/1998.

Nenhuma parte deste manual, sem autorização prévia por escrito da Certisign, poderá ser reproduzida ou transmitida sejam quais forem os meios empregados: eletrônicos, mecânicos, fotográficos, de gravação ou quaisquer outros.

Dúvidas? Entre em contato conosco:  
**Serviço de Atendimento ao Cliente Certisign**

**SAC - São Paulo: 11 3478-9444, Demais localidades: 0300-789 -2378**

**Horário de atendimento: seg à sex: 8h às 20h**

**sac@certisign.com.br**

---

## 1ª Etapa – Baixando arquivos necessários

---

**Primeiramente, é necessário baixar o driver do token.**

É possível baixá-lo através dos seguintes links:

(32 Bits)

[http://www.downloadcertisign.com.br/site/midias/tokens/gemalto/32bits/98-me-2K-xp-vi-7/gemccid\\_en-us\\_32.msi](http://www.downloadcertisign.com.br/site/midias/tokens/gemalto/32bits/98-me-2K-xp-vi-7/gemccid_en-us_32.msi)

(64 Bits)

[http://www.downloadcertisign.com.br/site/midias/tokens/gemalto/64bits/xp-vi-7/gemccid\\_en-us\\_64.msi](http://www.downloadcertisign.com.br/site/midias/tokens/gemalto/64bits/xp-vi-7/gemccid_en-us_64.msi)

## 2ª Etapa – Bem vindo ao Assistente para instalação do driver

---

Após executar o arquivo baixado, aparecerá o Assistente de Instalação do driver:

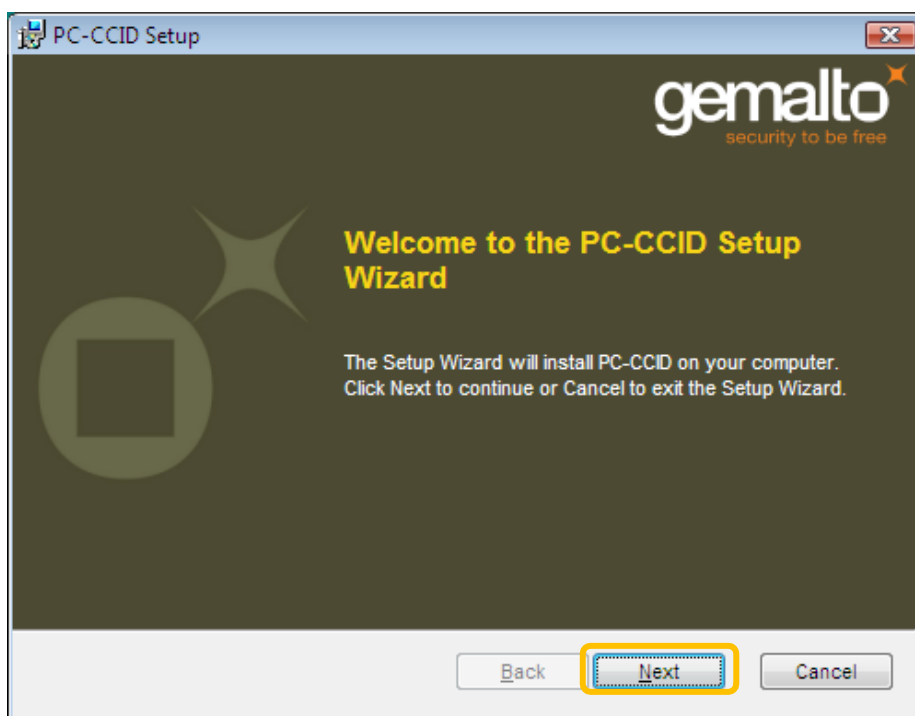

Clique no botão "Next (Avançar)" para avançar até a terceira etapa.

### 3ª Etapa – Contrato de licença

---

Nessa etapa o usuário aceita ou não o contrato de licença conforme a imagem abaixo.

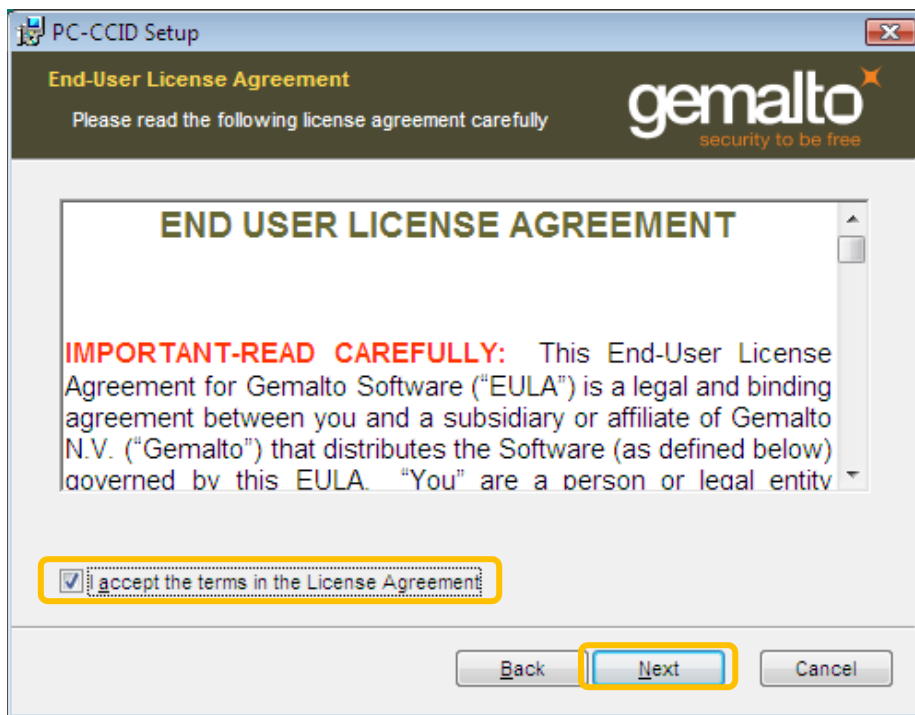

Habilite a opção "I accept the terms in the License Agreement" (Aceito os termos no contrato de licença) e depois clique em "Next" (Avançar) para prosseguir para a próxima etapa.

#### 4ª Etapa – Iniciando o processo de instalação.

---

Após clicar em Next, ele iniciará o processo de instalação:

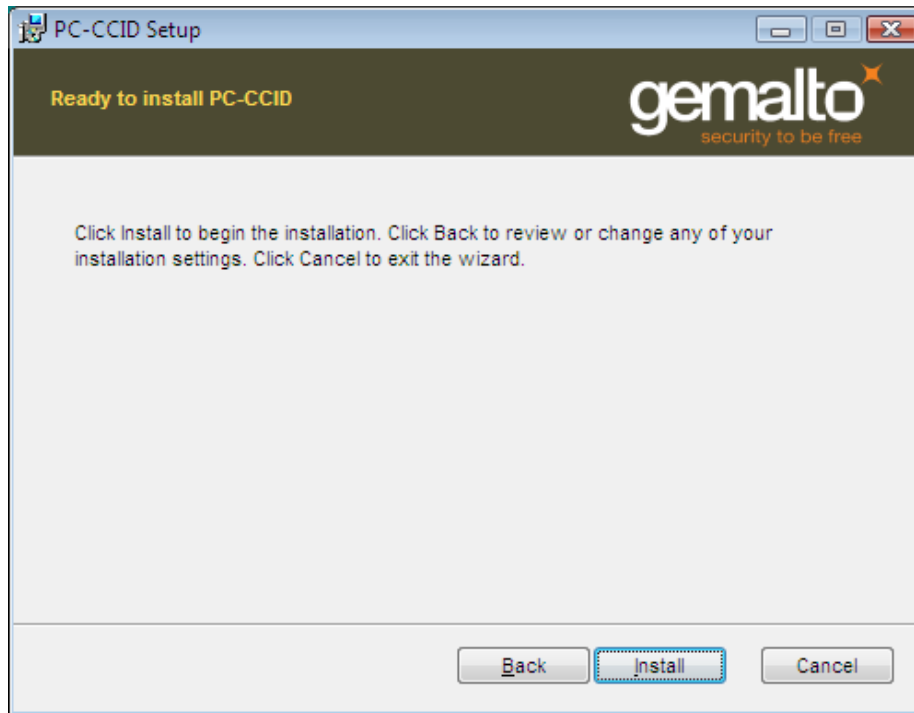

Clique em "Install" (Instalar) para iniciar o processo.

---

Neste momento ele estará copiando os arquivos necessários para que o token seja reconhecido, aguarde até que o processo esteja concluído.

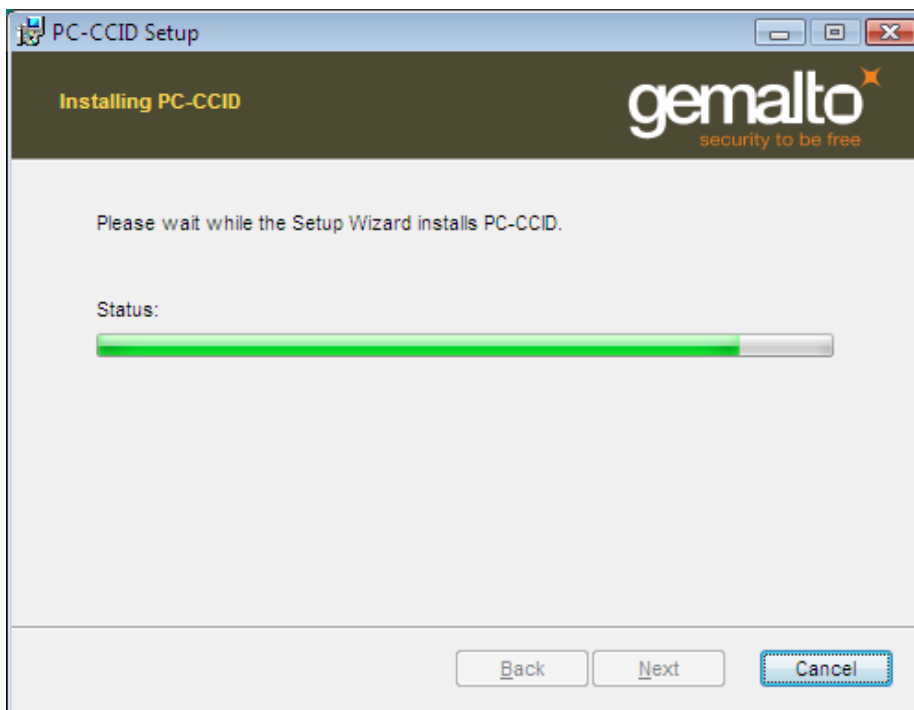

## 5ª Etapa – Finalizando a Instalação

---

Após a cópia dos arquivos, a seguinte janela aparecerá informando que a instalação foi finalizada:

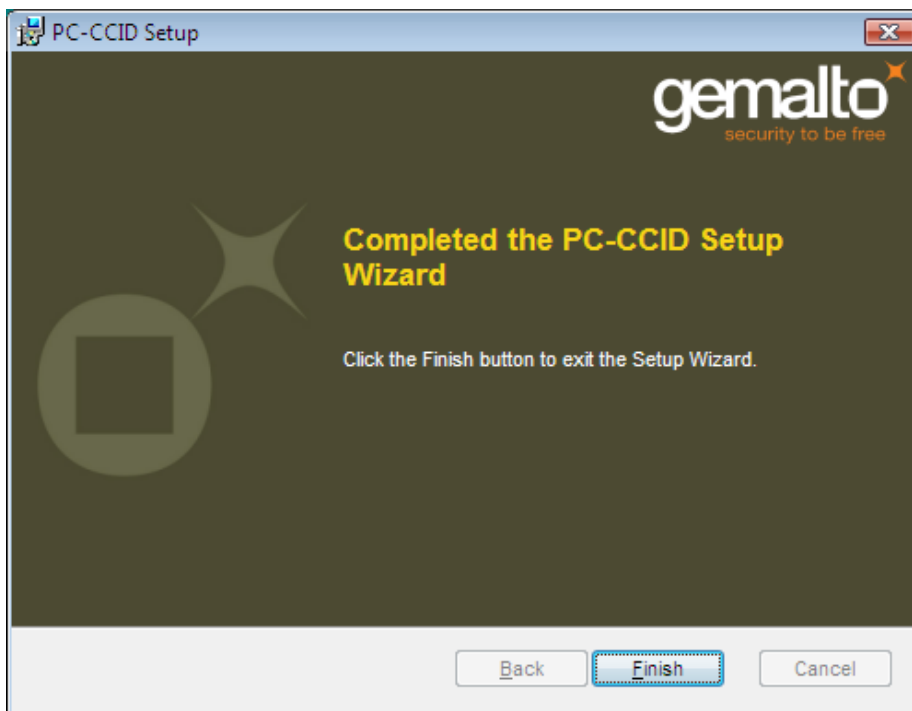

Clique em "Finish (Finalizar)" e o assistente de instalação será encerrado.

---

Pronto, após finalizar o assistente o token passará a ser reconhecido na máquina e estará pronto para uso.

